

Nr. cadastral 62451	Suprafata masurata 6200 mp	Adresa imobilului TARLA 26, PARCELA B4+85/7, LOT 2, SAT TUNARI, JUD. ILFOV
------------------------	-------------------------------	--

Nr. Cartea Funciara	Unitatea Administrativ Teritoriala (UAT) COM. TUNARI
---------------------	---

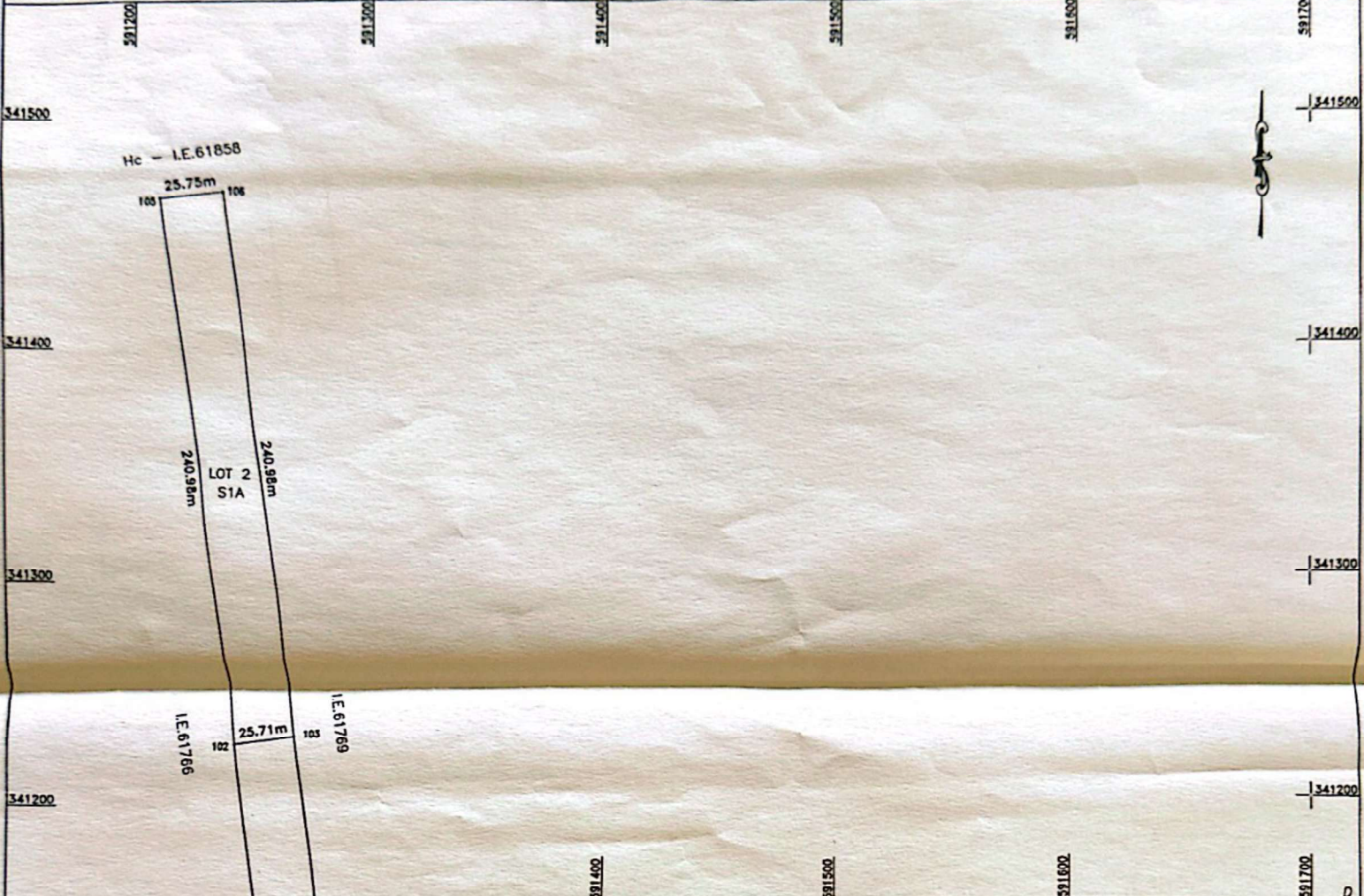

Nr. parcela	Categorie de folosinta	Suprafata (mp)	Mentii
1	A	6200	TDI - neimprejmuit
Total		6200	

B. DATE REFERITOARE LA CONSTRUCTII			
Cod constr.	Destinatia	Suprafata construita la sol (mp)	Mentii

Suprafata totala masurata a imobilului = 6200 mp
Suprafata din act = 12400 mp

Executant,
ing. STANCU MARIUS CATALIN

Confirm executarea masuratorilor la teren, corectitudinea intocmirii documentatiei cadastrale si corespondenta acesteia cu realitatea din teren

(Circular stamp: AUTORITATEA LOCALA DE CADASTRU, COMUNA TUNARI, JUDETLUL ILFOV)

Digitally signed by STANCU MARIUS CATALIN
Date: 2021.04.21 15:45:09 +03'00'

Data: 21.04.2021

Inspector

Confirm introducerea imobilului in baza de date integrata si atribuirea numarului cadastral

Ionica Elena Rizea Digitally signed by Ionica Elena Rizea
Semnatura si data

Date: 2021.05.05 10:19:02 +03'00'

Stampa BCPI